

DISEÑO DE MÁQUINA PARA ENSAYO DE TRACCIÓN DE ACEROS

Ing. Conejero Lourdes

TEMARIO

- 1) Descripción y funcionamiento de la máquina.
- 2) Programación del PLC.
- 3) Demostración del programa de la parte de simulación.

Descripción y funcionamiento de la máquina.

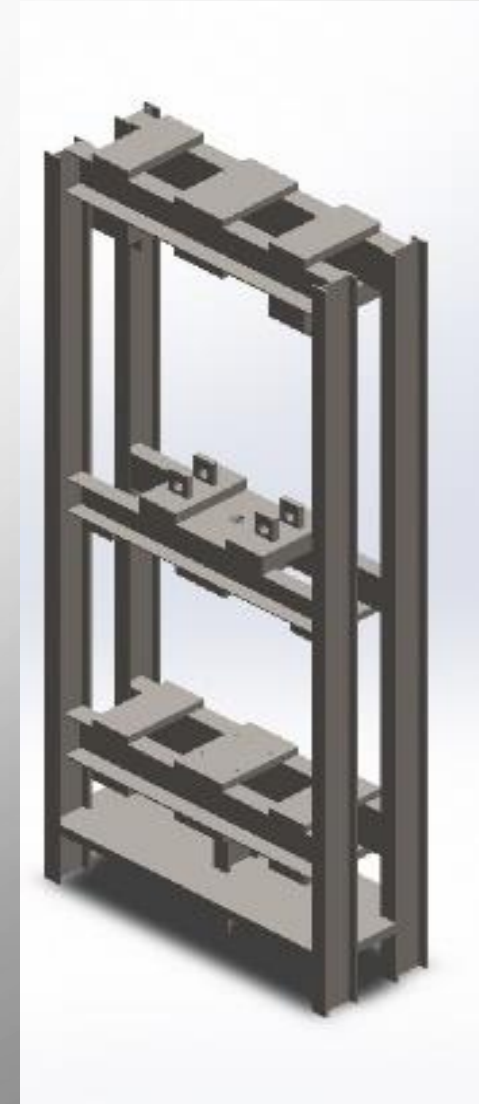
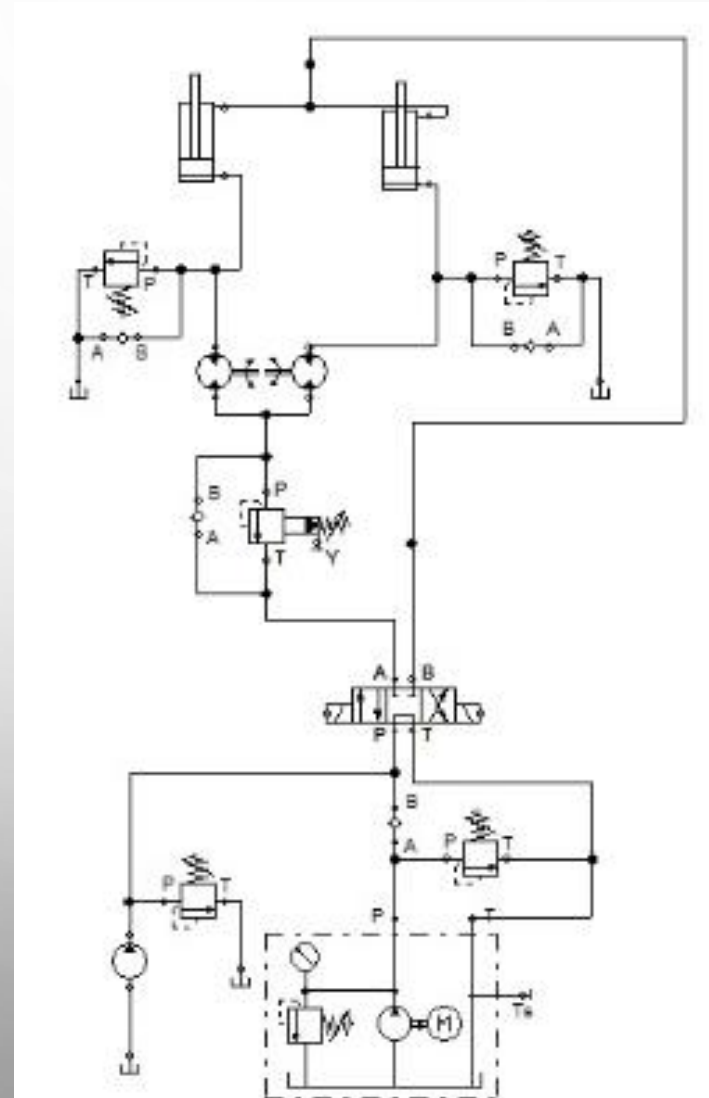
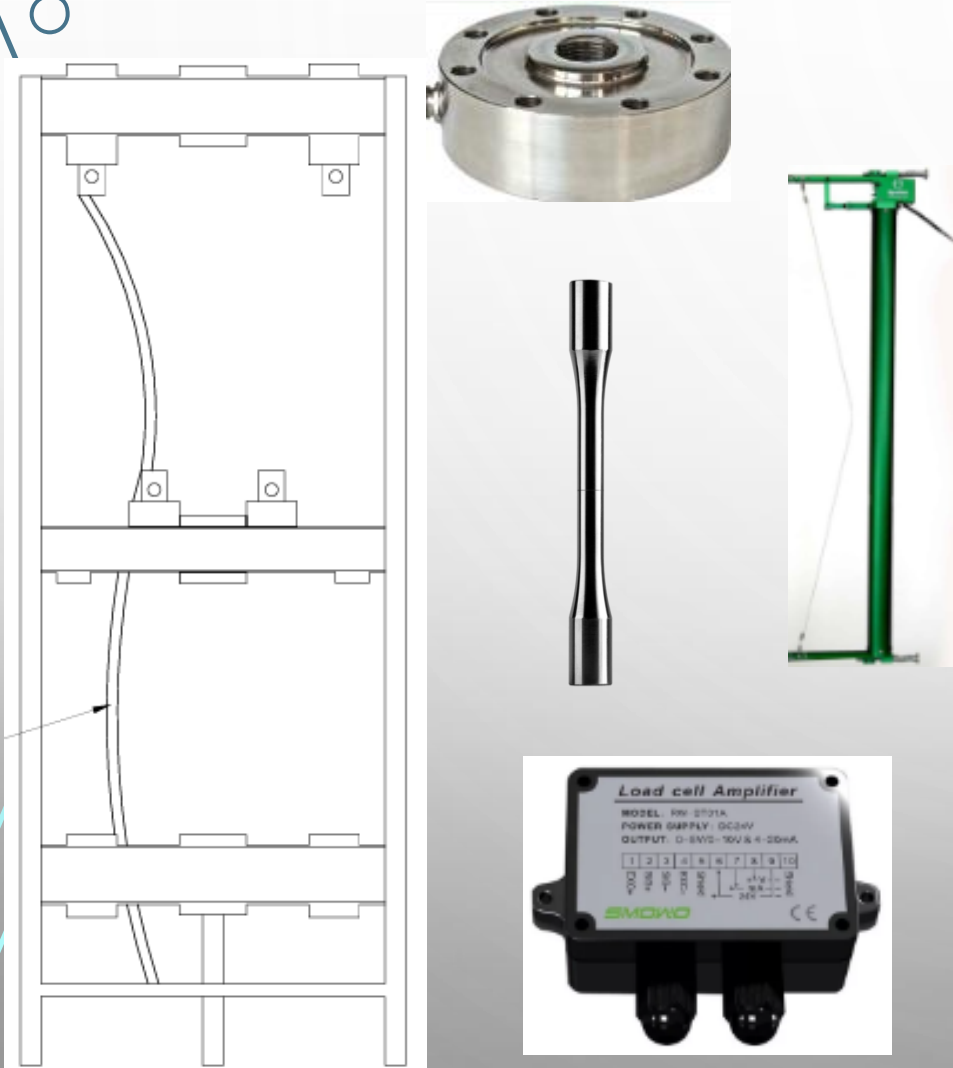

Nombre	Entradas/Salidas		
		Tipo	Punto de conexión
Entradas digitales			
Relé Térmico	NcF02	Bool	00
P. Emergencia	NcEmerg	Bool	01
Salidas digitales			
Contactor bomba	R1kb	Bool	00
Electroválvula	R2	Bool	01
Entradas analógicas			
Celda	Celda	Real	00
Extensómetro	Ext	Real	01



